

DEPARTEMENT DU TARN

COMMUNE DE LISLE-SUR-TARN

PLAN PARCELLAIRE PARTIEL

Z.A.C. de RIVALOU

M.L. 5 - Lot 13 - Modificatif

PROPRIETE : S.E.M. 81

Sections : H n° 1971
I n° 1214

Lieux-dits : Rivalou - Linières

ECHELLE : 1 / 250

Systeme X, Y rattaché au Lambert93 (CC44)

- : Borne OGE existante
- - - : application cadastrale
- - - - - : limite de section cadastrale
- - - - - : bordures P1 ou T2 existante

Désignation	Section	N° Cad.	Cont. cad. (a)	Surface (m ²)	Destination
Lot 13	H I	2009 1240	2a13 6a30	859 m ²	usage privatif
A	I	1240	00a18	-	usage collectif
C	H	2010	00a01	-	"

N.B. 1 : la surface du lot 13 (859m²) n'est pas égale à la somme des contenances B + D (8a 43 pour 859m²). Ceci est dû à la division cadastrale sur deux sections différentes.

- N.B. 2 : - voir plan parcellaire dressé par nos soins en octobre 2010 ayant créé les parcelles H n°s 1958 à 1971 et I n°s 1209 à 1214
 - voir plan parcellaire dressé par nos soins en décembre 2010 ayant créé les parcelles H n°s 1972 à 1984 et I n°s 1215-1216.
 - voir P.V. de bornage périmétrique de la ZAC dressé par nos soins le 28 octobre 2010 ayant fixé les limites avec les parcelles riveraines.
 - modifications réalisées suite au levé réalisé par nos soins, après exécution des travaux (bordures de type P1)

Dressé le 29 SEPTEMBRE 2011 par la
S.A.R.L. ALBI GEOMETRE EXPERT (AGEX)
Successeur de Ms René et Jacques BAILLET
30 rue de Ciron - 81000 ALBI
Téléphone: 05.63.54.20.76.

Dossier n° 09-10653

N°	X	Y
512	1604023.852	3183707.981
513	1604035.740	3183680.395
515	1604019.113	3183673.209
517	1603994.126	3183695.169
758	1604020.779	3183706.657
800	1603997.734	3183687.673
801	1604013.174	3183674.984

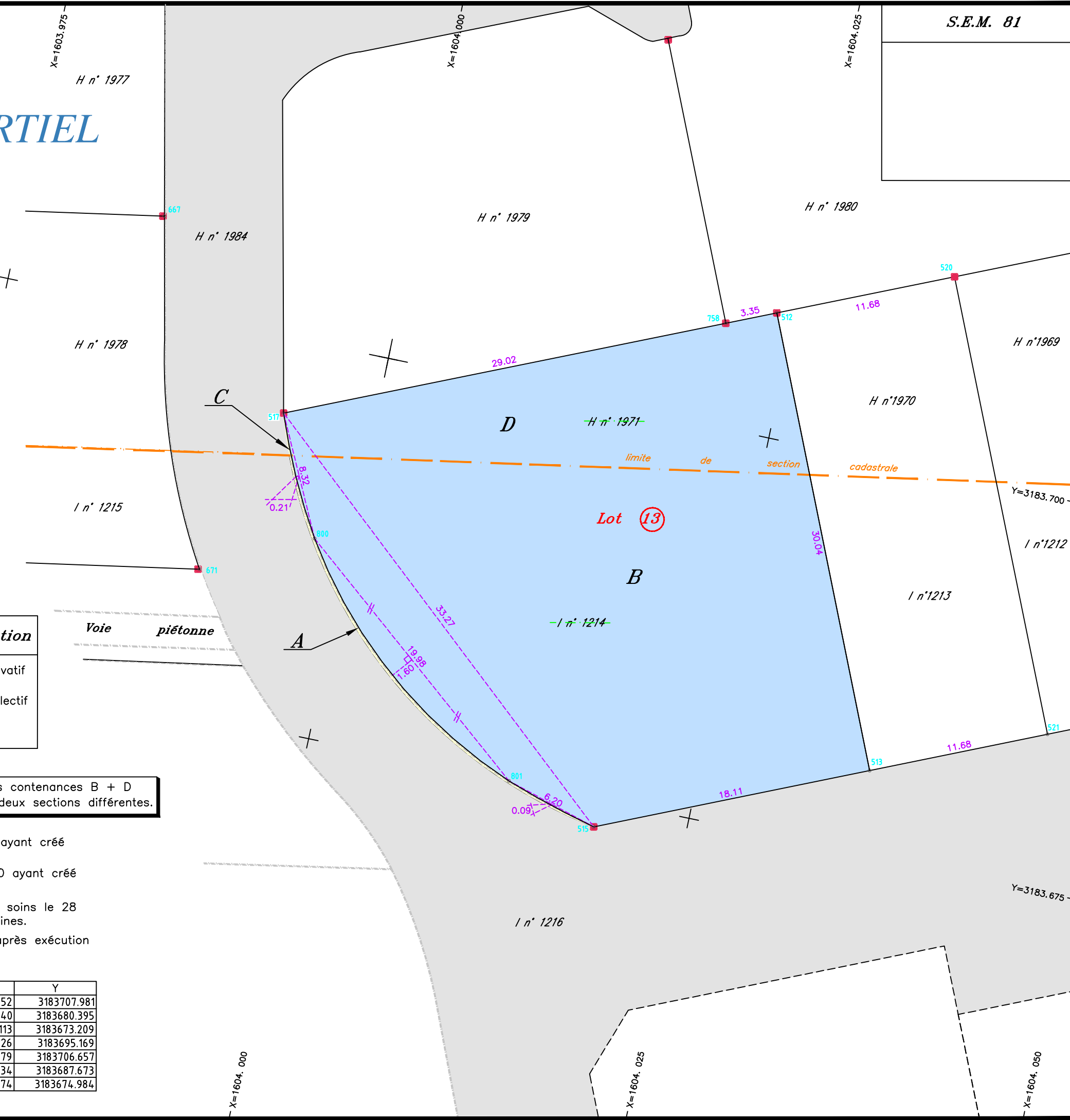

S.E.M. 81