



Société d'Economie Mixte

Maison de l'Economie
1, avenue du Gal HOCHE - 81012 ALBI
Tél : 05-63-47-04-58



Ville de Lisle-sur-Tarn

Z.A.C. de Rivalou

PLAN DE VENTE PROVISOIRE MACRO-LOT n°4 - LOT 2

PLAN D'ENSEMBLE

ECHELLE : 1 / 2500

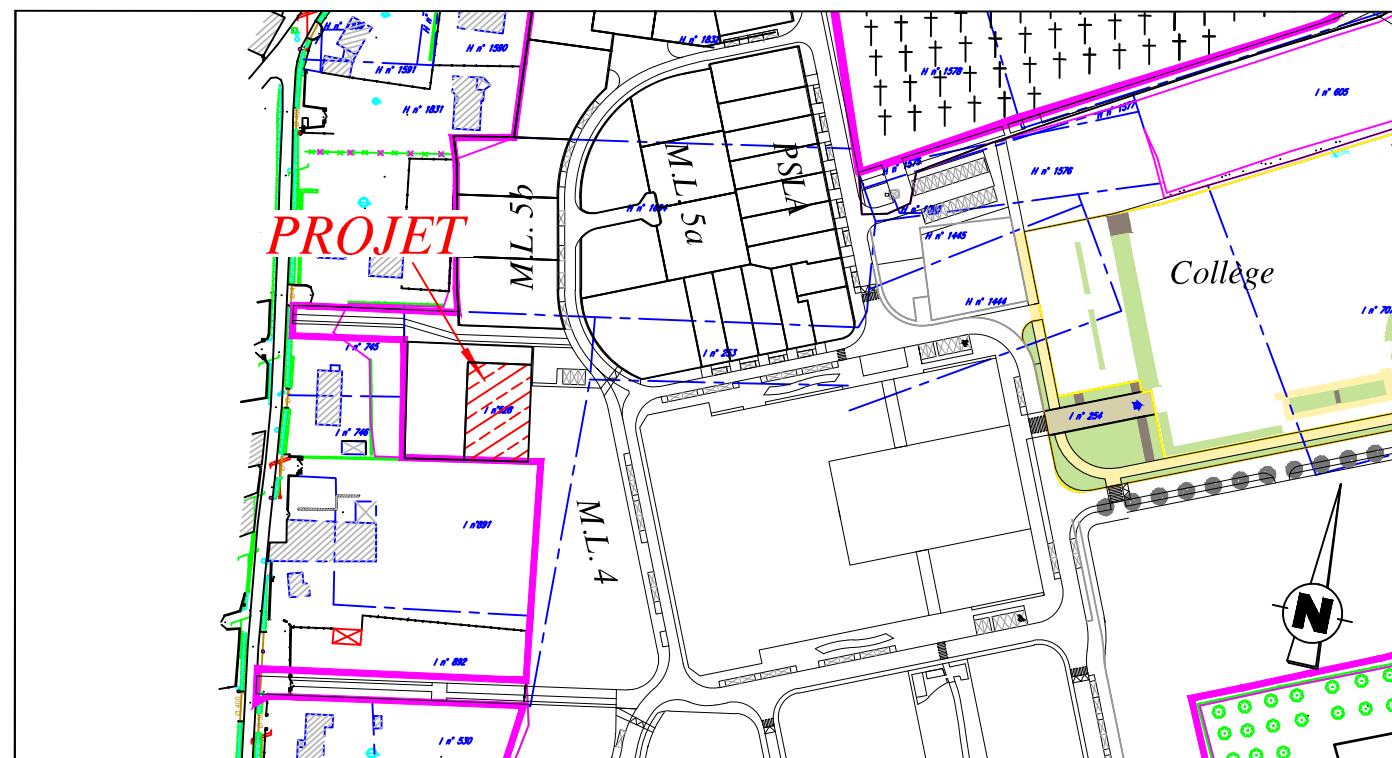

Dressé le 11 AVRIL 2011 par
la S.A.R.L. Albi Géomètre Expert (AGEX)
Successeurs de Ms René & Jacques BAILLET
30 rue de Ciron - 81000 ALBI
Téléphone: 05.63.54.20.76.

Dossier n° 09-10653+

PLAN DE MASSE

ECHELLE : 1 / 500
Système X, Y rattaché en
Lambert93 CC44

Section : I n° s = 681 m²



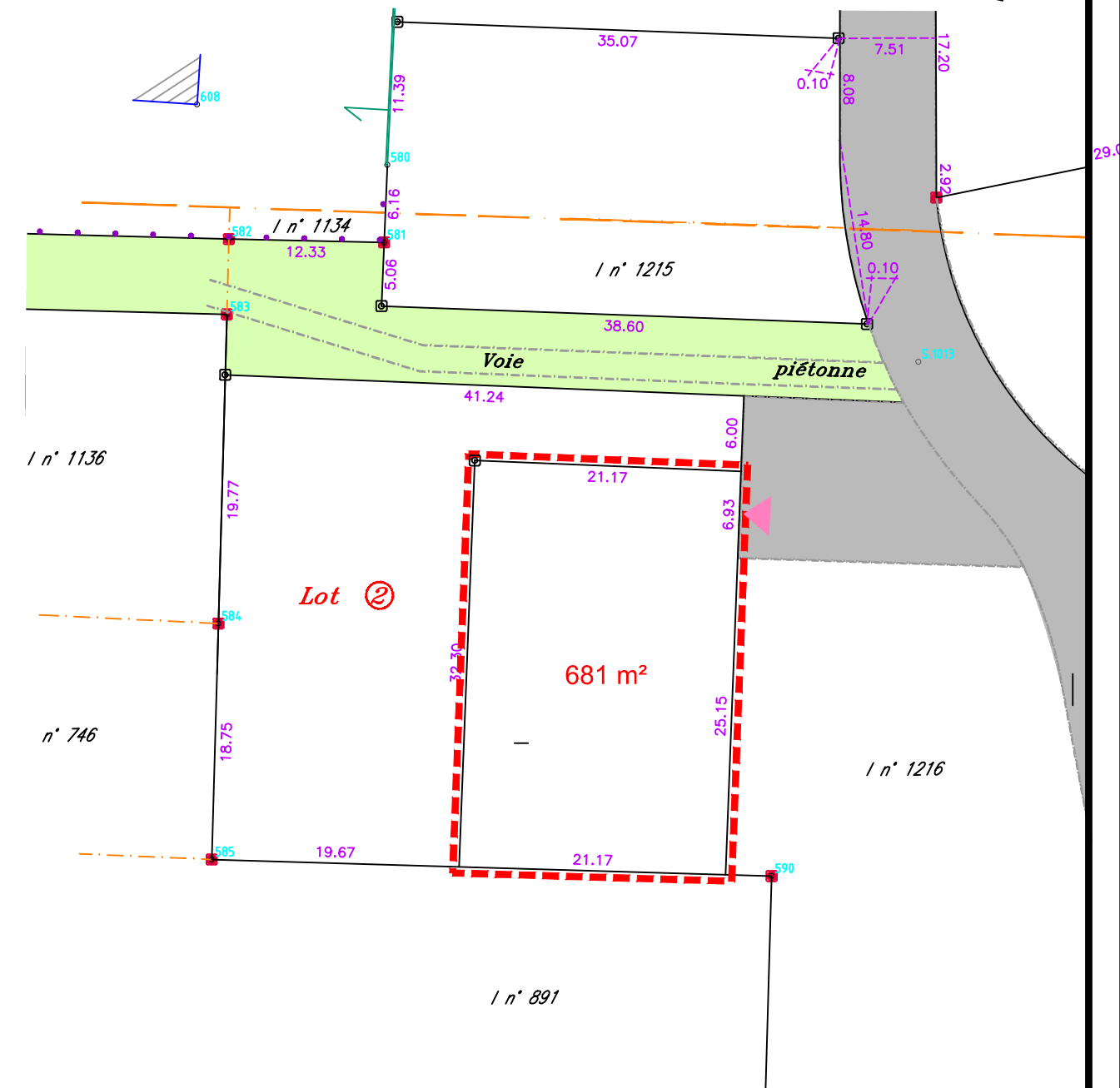

Lieu-dit : Rivalou

VENDEUR : S.E.M. 81

ACQUEREUR :



N.B. : - établi d'après le plan de composition fourni par la SEM 81
- d'après le plan de division et de bornage dressé le 23/03/1996 par M. ENJALBERT, géomètre-expert,
ayant fixé les limites entre les parcelles I n° 891 et n° 1216

-  : voirie existante
-  : accès (à titre indicatif)
-  : borne OGE existante
-  : piquet bois
-  : application cadastrale