

DEPARTEMENT DU TARN

COMMUNE DE GAILLAC

Z.A.C. des 7 FONTAINES PLAN DE VENTE ET DE BORNAGE du Lot n° 9

VENDEUR : Commune de GAILLAC

ACQUEREUR :

Section : LN N° 241 s = 241 m²

Lieu dit : Pouille

ECHELLE : 1 / 250

Système X et Y en Lambert III

N°	X	Y
3600	566119.159	178545.796
3603	566100.921	178534.437
3604	566102.619	178535.495
3605	566105.076	178525.341
3606	566106.973	178524.770
3607	566119.689	178532.690
3608	566123.515	178536.250

- ⊗ : Borne OGE (Ordre des Géomètres Experts)
- : Borne OGE existante
- : Piquet Bois
- : boîte de branchement vanne
- : boîte de branchement pluvial
- : coffret électrique
- : coffret gaz
- : boîte de branchement télécom
- ⊗ : compteur d'eau
- : côtes de rattachement
- : limites définies ou créées

Dressé le 23 JUIN 2015 par
Guillaume RAMES, Géomètre-Expert
S.A.R.L. ALBI GEOMETRE EXPERT (AGEX)
Successeur de Ms René et Jacques BAILLET
30, rue de Ciron - 81000 ALBI
18, place d'Hautpoul - 81600 GAILLAC
Téléphone: 05.63.54.20.76.
E.Mail: geometre@sarlagex.fr
Dossier n° 03-8566

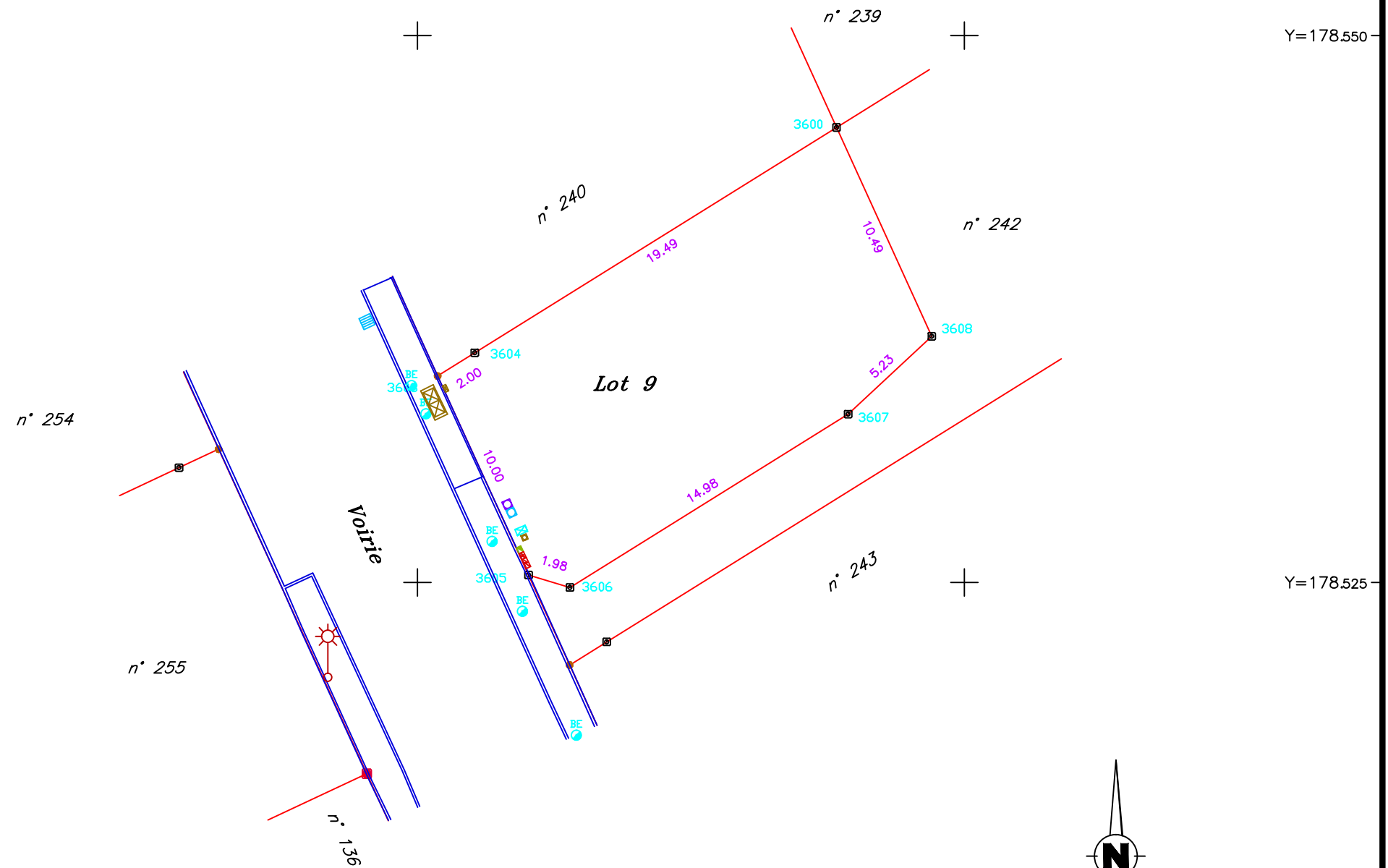

Nord Indicatif