

DEPARTEMENT DU TARN

COMMUNE DE GAILLAC

Z.A.C. des 7 FONTAINES PLAN DE VENTE ET DE BORNAGE du Lot n° 7

VENDEUR : Commune de GAILLAC

ACQUEREUR :

Section : LN N° 239 s = 375 m²

Lieu dit : Pouille

ECHELLE : 1 / 250

Système X et Y en Lambert III

N°	X	Y
3592	566094.886	178547.649
3593	566096.584	178548.707
3594	566130.807	178570.021
3595	566131.231	178570.285
3596	566096.766	178543.533
3597	566097.417	178545.691
3598	566110.140	178553.615
3599	566114.803	178555.341
3600	566119.159	178545.796
3601	566136.837	178556.806
3602	566137.261	178557.070



Nord Indicatif

Dressé le 23 JUIN 2015 par
Guillaume RAMES, Géomètre-Expert
S.A.R.L. ALBI GEOMETRE EXPERT (AGEX)
Successor de Ms René et Jacques BAILLET
30, rue de Ciron - 81000 ALBI
18, place d'Hautpoul - 81600 GAILLAC
Téléphone: 05.63.54.20.76
E.Mail: geometre@sarlagex.fr
Dossier n° 03-8566

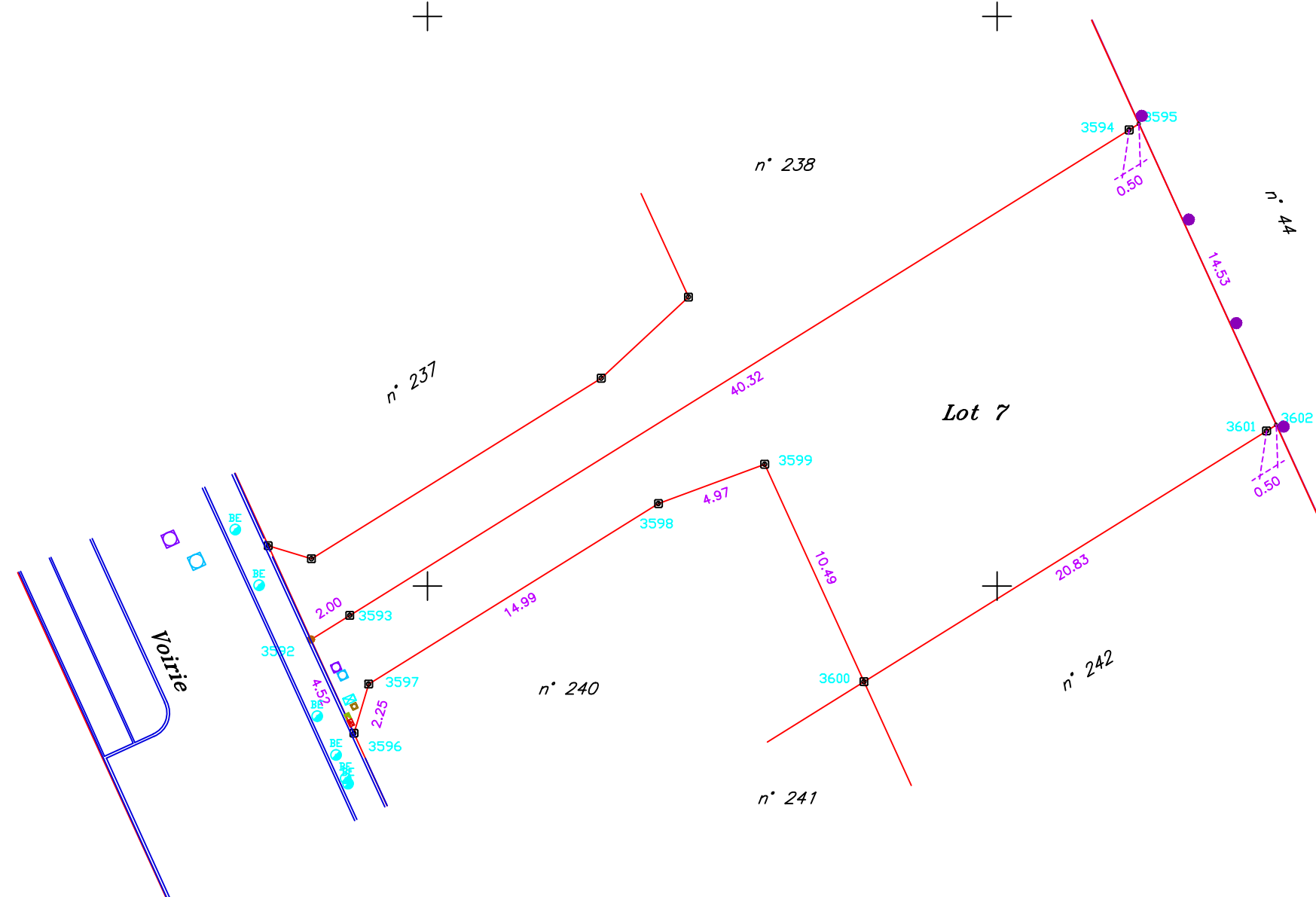

- ⊗ : Borne OGE (Ordre des Géomètres Experts)
- : Borne OGE existante
- : Piquet Bois
- : boîte de branchement vanne
- : boîte de branchement pluvial
- : coffret électrique
- : coffret gaz
- : boîte de branchement télécom
- ⊗ : compteur d'eau
- - - 34.82 : côtes de rattachement
- : limites définies ou créées

X=566,100

X=566,125

Y=178,575

Y=178,550

Y=178,550

X=566,075

X=566,100

X=566,125

Y=178,525