

Z.A.C. de *POUILLE*

PLAN DE VENTE Lot n° 65

VENDEUR : S.E.M. 81

ACQUEREUR :

Section : LN N° s = 270 m²

Lieu dit : Pouille

ECHELLE : 1 / 500

N.B : - Voir Plan de Bornage dressé le 8 OCTOBRE 2010 par nos soins concernant la limite avec les parcelles riveraines n° 55 à 57

- Les réseaux pluvial et arrosage ont été mis en place d'après les documents fournis par la SEM 81

⊗ : Borne OGE (Ordre des Géomètres Experts)

■ : Borne OGE existante

● : piquet bois

==== : servitude de canalisation souterraine (EP ø1000)

==== : servitude de canalisation souterraine (PVC ø 200)

Système X et Y en Lambert III

N°	X	Y
2423	565919.535	178318.092
2424	565919.951	178318.369
2425	565938.353	178330.615
2426	565940.018	178331.723
2429	565941.680	178329.226
2430	565943.345	178330.334
3306	565947.412	178324.223
3307	565945.747	178323.115
3308	565925.600	178309.707
3309	565925.184	178309.430

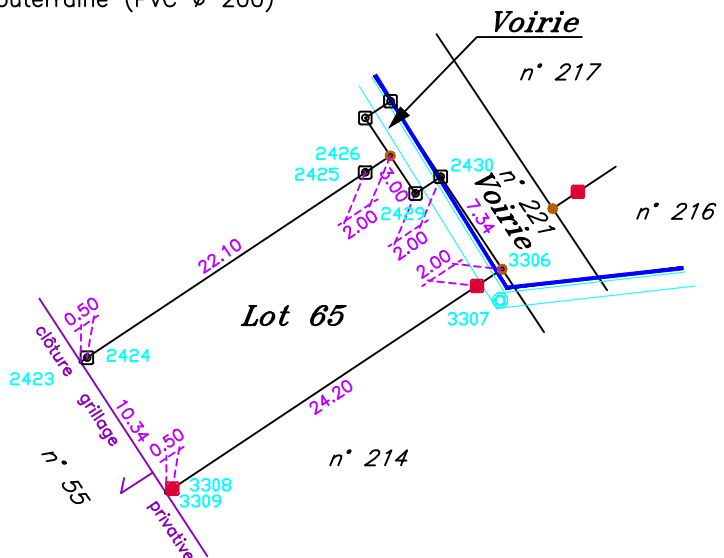

X=565.950

Y=178.400



Nord Indicatif

Y=178.350

Y=178.350

Y=178.300

Y=178.300

Dressé le 10 AVRIL 2014 par la
S.A.R.L. ALBI GEOMETRE EXPERT (AGEX)
Successeur de Ms René et Jacques BAILLET
30 rue de Ciron - 81000 ALBI
Téléphone: 05.63.54.20.76.

Dossier n° 03-8566

X=565.950