

Z.A.C. de *POUILLE*

PLAN DE VENTE Lot n° 62

VENDEUR : S.E.M. 81

ACQUEREUR :

Section : LN N° s = 272 m²

Lieu dit : Pouille

ECHELLE : 1 / 500



Y=178.400-

N.B : - Voir Plan de Bornage dressé le 8 OCTOBRE 2010 par nos soins concernant la limite avec les parcelles riveraines n° 55 à 57

- Les réseaux pluvial et arrosage ont été mis en place d'après les documents fournis par la SEM 81

⊗ : Borne OGE (Ordre des Géomètres Experts)

■ : Borne OGE existante

● : piquet bois

— : servitude de canalisation souterraine (EP ø1000)

— : servitude de canalisation souterraine (PVC ø 200)



Nord Indicatif

Systeme X et Y en Lambert III

N°	X	Y
2411	565923.001	178360.903
2412	565921.336	178359.795
2413	565901.325	178346.478
2414	565900.909	178346.201
2415	565906.588	178337.680
2416	565907.005	178337.957
2417	565927.009	178351.271
2418	565928.674	178352.379

Y=178.350

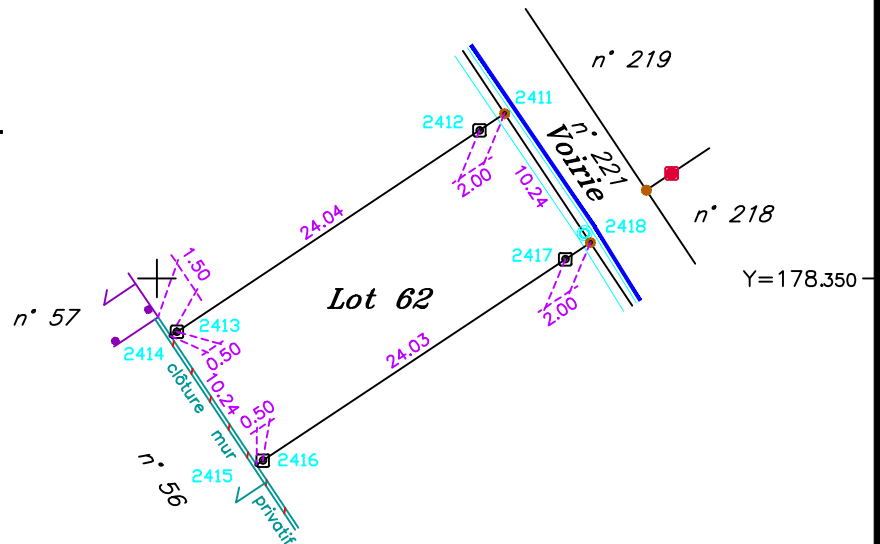

Dressé le 10 AVRIL 2014 par la
S.A.R.L. ALBI GEOMETRE EXPERT (AGEX)
Successeur de Ms René et Jacques BAILLET
30 rue de Ciron - 81000 ALBI
Téléphone: 05.63.54.20.76.

Dossier n° 03-8566

X=565.900-