

Z.A.C. de **POUILLE**

Y=178.450-

**PLAN DE VENTE Lot n° 60**

VENDEUR : S.E.M. 81

ACQUEREUR :

Section : LN N° s = 319 m<sup>2</sup>

Lieu dit : Pouille

**ECHELLE : 1 / 500**



*Nord Indicatif*

- N.B : – Voir Plan de Bornage dressé le 8 OCTOBRE 2010 par nos soins concernant la limite avec les parcelles riveraines n° 55 à 57
- Les réseaux pluvial et arrosage ont été mis en place d'après les documents fournis par la SEM 81

Y=178.400

Y=178.400-

- ⊗ : Borne OGE (Ordre des Géomètres Experts)
- : Borne OGE existante
- : piquet bois

- : servitude de canalisation souterraine (EP ø1000)
- : servitude de canalisation souterraine (PVC ø 200)

**Système X et Y en Lambert III**

N°	X	Y
573	565885.807	178368.541
2407	565895.179	178354.688
2408	565895.596	178354.965
2409	565915.663	178368.320
2410	565917.328	178369.428
3310	565914.013	178374.409
3311	565909.751	178371.572
3312	565905.642	178377.747
3313	565903.977	178376.639
3314	565888.086	178366.064
3315	565887.670	178365.787

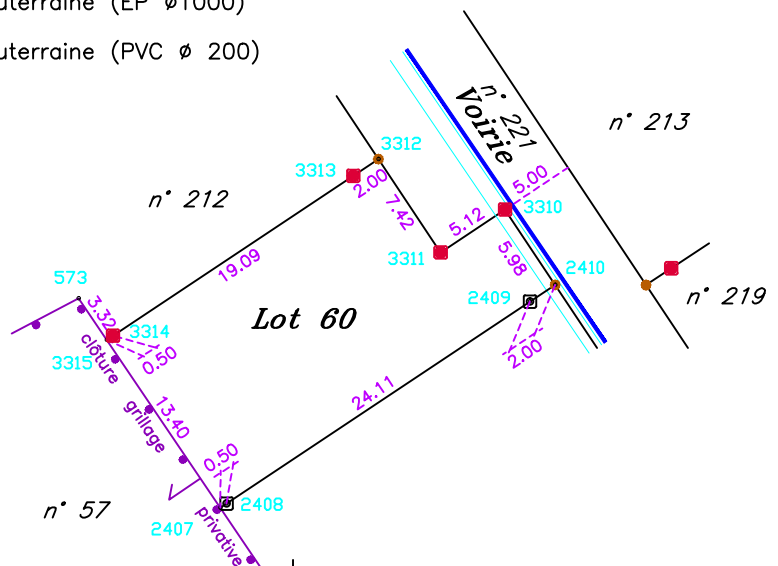

Y=178.350

Y=178.350-

Dressé le 10 AVRIL 2014 par la  
S.A.R.L. ALBI GEOMETRE EXPERT (AGEX)  
Successesseur de Ms René et Jacques BAILLET  
30 rue de Ciron – 81000 ALBI  
Téléphone: 05.63.54.20.76.

Dossier n° 03-8566

X=565.900-