

DEPARTEMENT DU TARN

COMMUNE DE GAILLAC

Z.A.C. des 7 FONTAINES PLAN DE VENTE ET DE BORNAGE du Lot n° 5

VENDEUR : Commune de GAILLAC

ACQUEREUR :

Section : LN N° 237 s = 236 m²

Lieu dit : Pouille

ECHELLE : 1 / 250



Nord Indicatif

Systeme X et Y en Lambert III

N°	X	Y
3584	566107.227	178571.944
3585	566091.534	178562.434
3586	566090.165	178557.986
3587	566093.348	178559.441
3588	566093.006	178551.765
3589	566094.903	178551.194
3590	566107.629	178559.119
3591	566111.454	178562.680

- ⊗ : Borne OGE (Ordre des Géomètres Experts)
- : Borne OGE existante
- : Piquet Bois
- : boîte de branchement vanne
- : boîte de branchement pluvial
- : coffret électrique
- : coffret gaz
- : boîte de branchement télécom
- : compteur d'eau
- - - : côtes de rattachement
- : limites définies ou créées

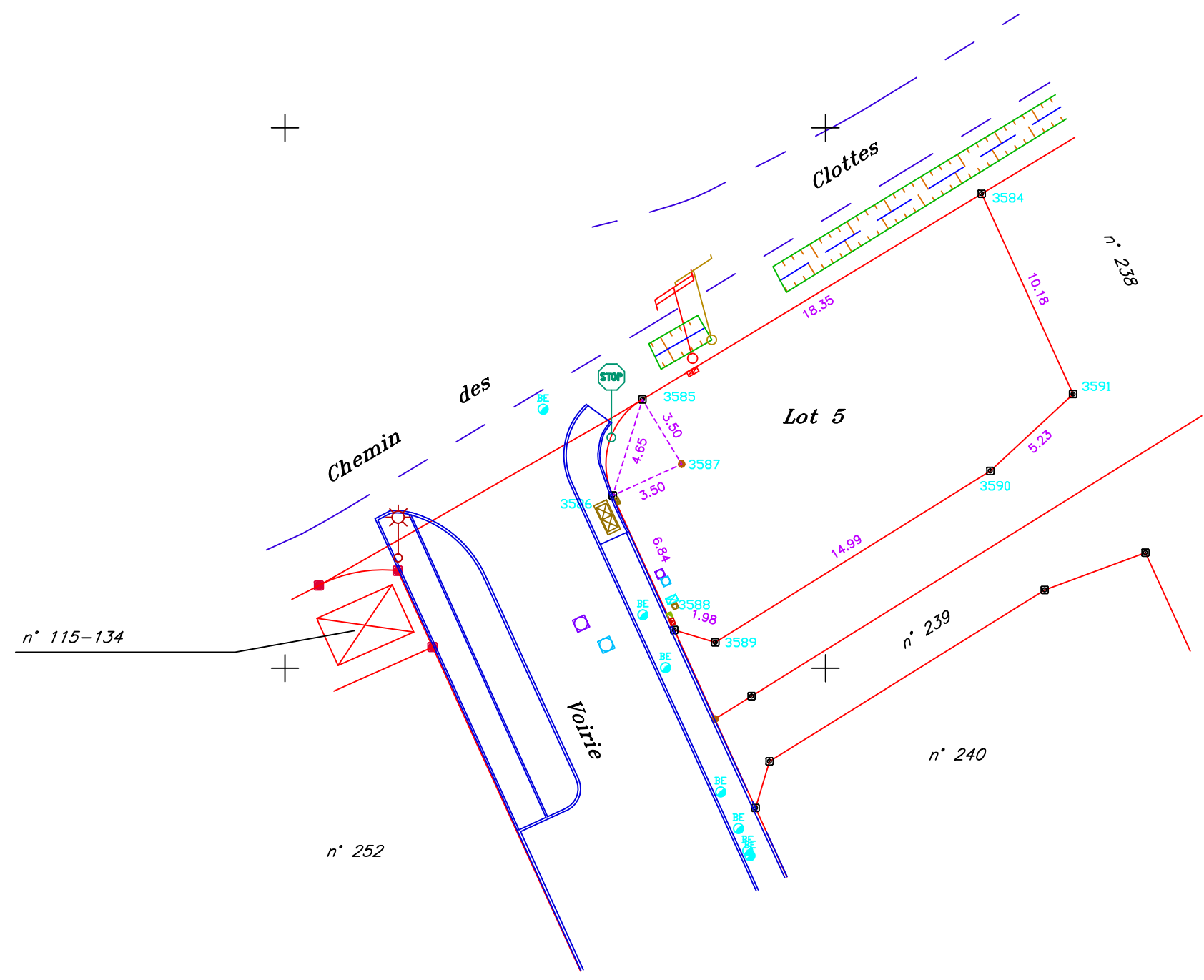

Dressé le 23 JUIN 2015 par
 Guillaume RAMES, Géomètre-Expert
 S.A.R.L. ALBI GEOMETRE EXPERT (AGEX)
 Successeur de Ms René et Jacques BAILLET
 30, rue de Ciron - 81000 ALBI
 18, place d'Hautpoul - 81600 GAILLAC
 Téléphone: 05.63.54.20.76.
 E.Mail: geometre@sarlages.fr
 Dossier n° 03-8566

Y=178.525

Y=178.525

X=566.075

X=566.100

X=566.125

X=566.075

X=566.100

X=566.125

+

Y=178.575

+

Y=178.550