

DEPARTEMENT DU TARN

COMMUNE DE GAILLAC

Z.A.C. des 7 FONTAINES

PLAN DE VENTE

ET DE BORNAGE du Lot n° 3

VENDEUR : Commune de GAILLAC

ACQUEREUR :

Section : LN N° 254 s = 434 m²

Lieu dit : Pouille

ECHELLE : 1 / 250

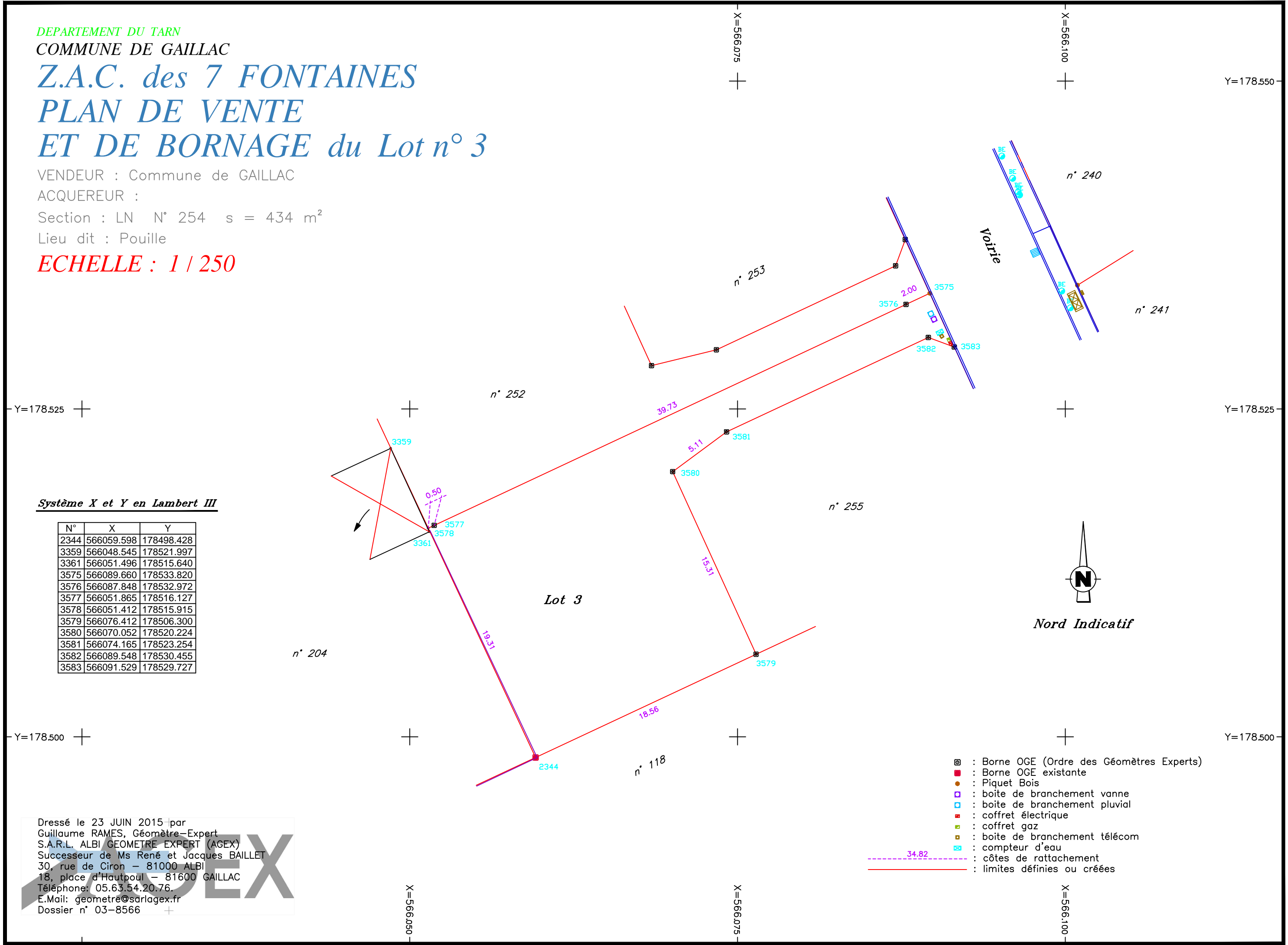

Système X et Y en Lambert III

N°	X	Y
2344	566059.598	178498.428
3359	566048.545	178521.997
3361	566051.496	178515.640
3575	566089.660	178533.820
3576	566087.848	178532.972
3577	566051.865	178516.127
3578	566051.412	178515.915
3579	566076.412	178506.300
3580	566070.052	178520.224
3581	566074.165	178523.254
3582	566089.548	178530.455
3583	566091.529	178529.727

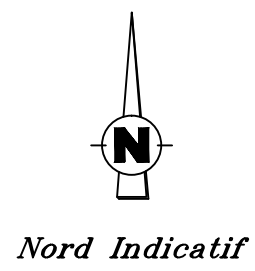

- ⊠ : Borne OGE (Ordre des Géomètres Experts)
- : Borne OGE existante
- : Piquet Bois
- : boîte de branchement vanne
- : boîte de branchement pluvial
- : coffret électrique
- : coffret gaz
- : boîte de branchement télécom
- ⊠ : compteur d'eau
- : côtes de rattachement
- : limites définies ou créées

Dressé le 23 JUIN 2015 par
 Guillaume RAMES, Géomètre-Expert
 S.A.R.L. ALBI GEOMETRE EXPERT (AGEX)
 Successeur de Ms René et Jacques BAILLET
 30, rue de Ciron - 81000 ALBI
 18, place d'Hautpoul - 81600 GAILLAC
 Téléphone: 05.63.54.20.76.
 E.Mail: geometre@sarlagex.fr
 Dossier n° 03-8566