

DEPARTEMENT DU TARN

COMMUNE DE GAILLAC

Z.A.C. des 7 FONTAINES

PLAN DE VENTE

ET DE BORNAGE du Lot n° 2

VENDEUR : Commune de GAILLAC

ACQUEREUR :

Section : LN N° 253 s = 412 m²

Lieu dit : Pouille

ECHELLE : 1 / 250

Système X et Y en Lambert III

N°	X	Y
1692	566063.191	178546.951
1807	566075.054	178553.047
1808	566076.952	178548.800
1809	566081.823	178550.976
3570	566060.457	178545.782
3571	566068.440	178528.303
3572	566073.384	178529.513
3573	566086.602	178535.701
3574	566088.413	178536.549

- ⊗ : Borne OGE (Ordre des Géomètres Experts)
- : Borne OGE existante
- : Piquet Bois
- : boîte de branchement vanne
- : boîte de branchement pluvial
- : coffret électrique
- : coffret gaz
- : boîte de branchement télécom
- ⊗ : compteur d'eau
- : côtes de rattachement
- : limites définies ou créées

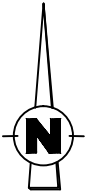
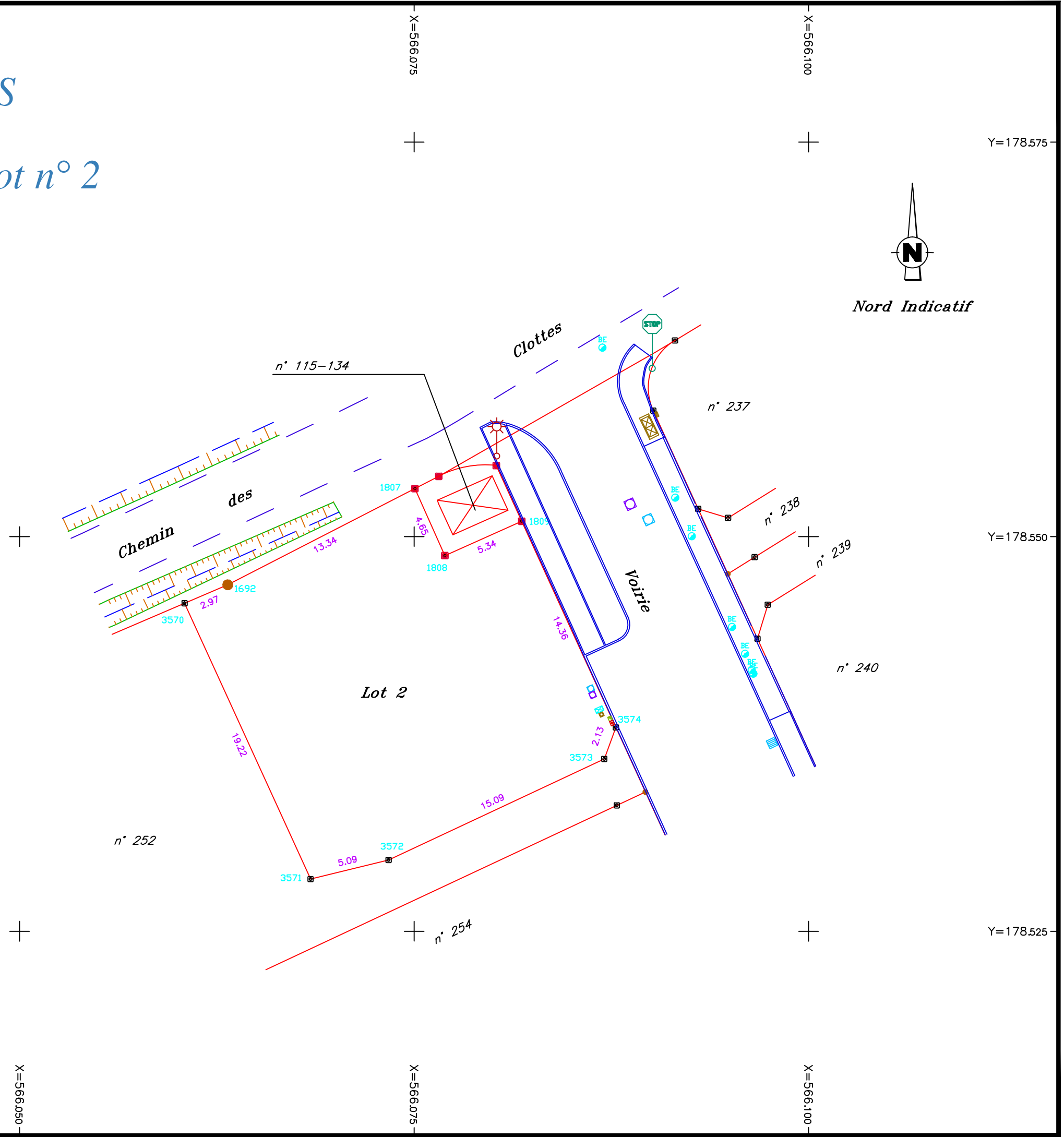

Nord Indicatif

Dressé le 23 JUIN 2015 par
Guillaume RAMES, Géomètre-Expert
S.A.R.L. ALBI GEOMETRE EXPERT (AGEX)
Successeur de Ms René et Jacques BAILLET
30, rue de Ciron - 81000 ALBI
18, place d'Hautpoul - 81600 GAILLAC
Téléphone: 05.63.54.20.76
E.Mail: geometre@sarlagex.fr
Dossier n° 03-8566

