

DEPARTEMENT DU TARN

COMMUNE DE GAILLAC

Z.A.C. des 7 FONTAINES PLAN DE VENTE ET DE BORNAGE du Lot n° 16

VENDEUR : Commune de GAILLAC

ACQUEREUR :

Section : LN N° 248 s = 591 m²

Lieu dit : Pouille

ECHELLE : 1 / 250

Y=178.525

X=566.125

X=566.150



Nord Indicatif

Y=178.500

Y=178.500

Système X et Y en Lambert III

N°	X	Y
3632	566116.846	178485.715
3633	566118.079	178487.844
3634	566143.095	178499.517
3636	566116.868	178471.871
3637	566120.101	178472.551
3638	566137.092	178476.125
3639	566152.310	178479.326

Y=178.475

Y=178.475

- ⊠ : Borne OGE (Ordre des Géomètres Experts)
- : Borne OGE existante
- : Piquet Bois
- : boîte de branchement vanne
- : boîte de branchement pluvial
- : coffret électrique
- : coffret gaz
- : boîte de branchement télécom
- ⊠ : compteur d'eau
- : côtes de rattachement
- : limites définies ou créées

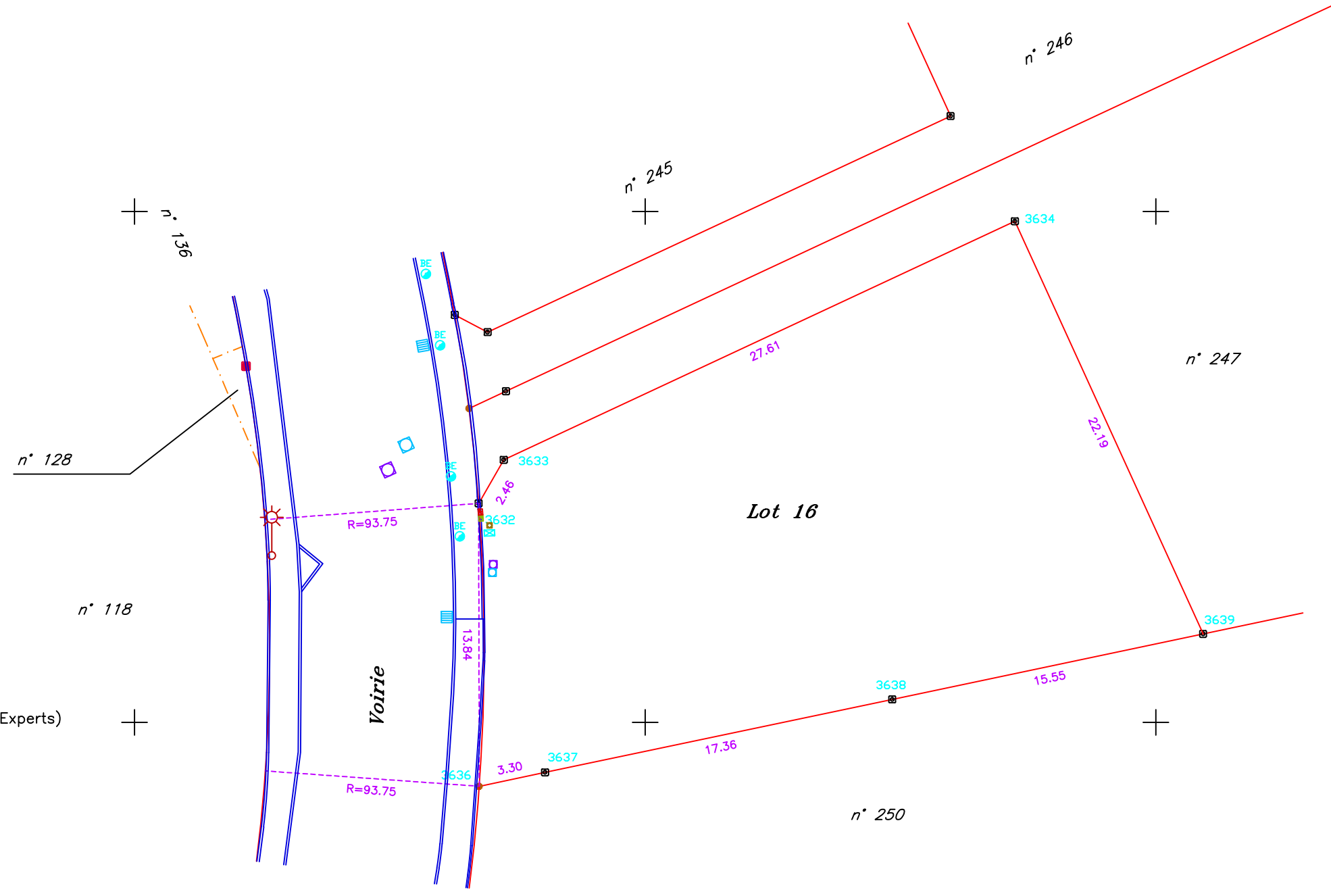

X=566.100

X=566.125

X=566.150

Dressé le 23 JUIN 2015 par
Guillaume RAMES, Géomètre-Expert
S.A.R.L. ALBI GEOMETRE EXPERT (AGEX)
Successeur de Ms René et Jacques BAILLET
30, rue de Ciron - 81000 ALBI
18, place d'Hautpoul - 81600 GAILLAC
Téléphone: 05.63.54.20.76.
E.Mail: geometre@sarlagex.fr
Dossier n° 03-8566

