

DEPARTEMENT DU TARN

COMMUNE DE GAILLAC

# Z.A.C. des 7 FONTAINES PLAN DE VENTE ET DE BORNAGE du Lot n° 10

VENDEUR : Commune de GAILLAC

ACQUEREUR :

Section : LN N° 242 s = 375 m<sup>2</sup>

Lieu dit : Pouille

**ECHELLE : 1 / 250**

Système X et Y en Lambert III

N°	X	Y
3600	566119.159	178545.796
3601	566136.837	178556.806
3602	566137.261	178557.070
3605	566105.076	178525.341
3606	566106.973	178524.770
3607	566119.689	178532.690
3608	566123.515	178536.250
3609	566106.956	178521.225
3610	566108.654	178522.282
3611	566142.868	178543.591
3612	566143.292	178543.855



*Nord Indicatif*

Dressé le 23 JUIN 2015 par  
Guillaume RAMES, Géomètre-Expert  
S.A.R.L. ALBI GEOMETRE EXPERT (AGEX)  
Successor de Ms René et Jacques BAILLET  
30, rue de Ciron - 81000 ALBI  
18, place d'Hautpoul - 81600 GAILLAC  
Téléphone: 05.63.54.20.76.  
E.Mail: geometre@sarlagex.fr  
Dossier n° 03-8566

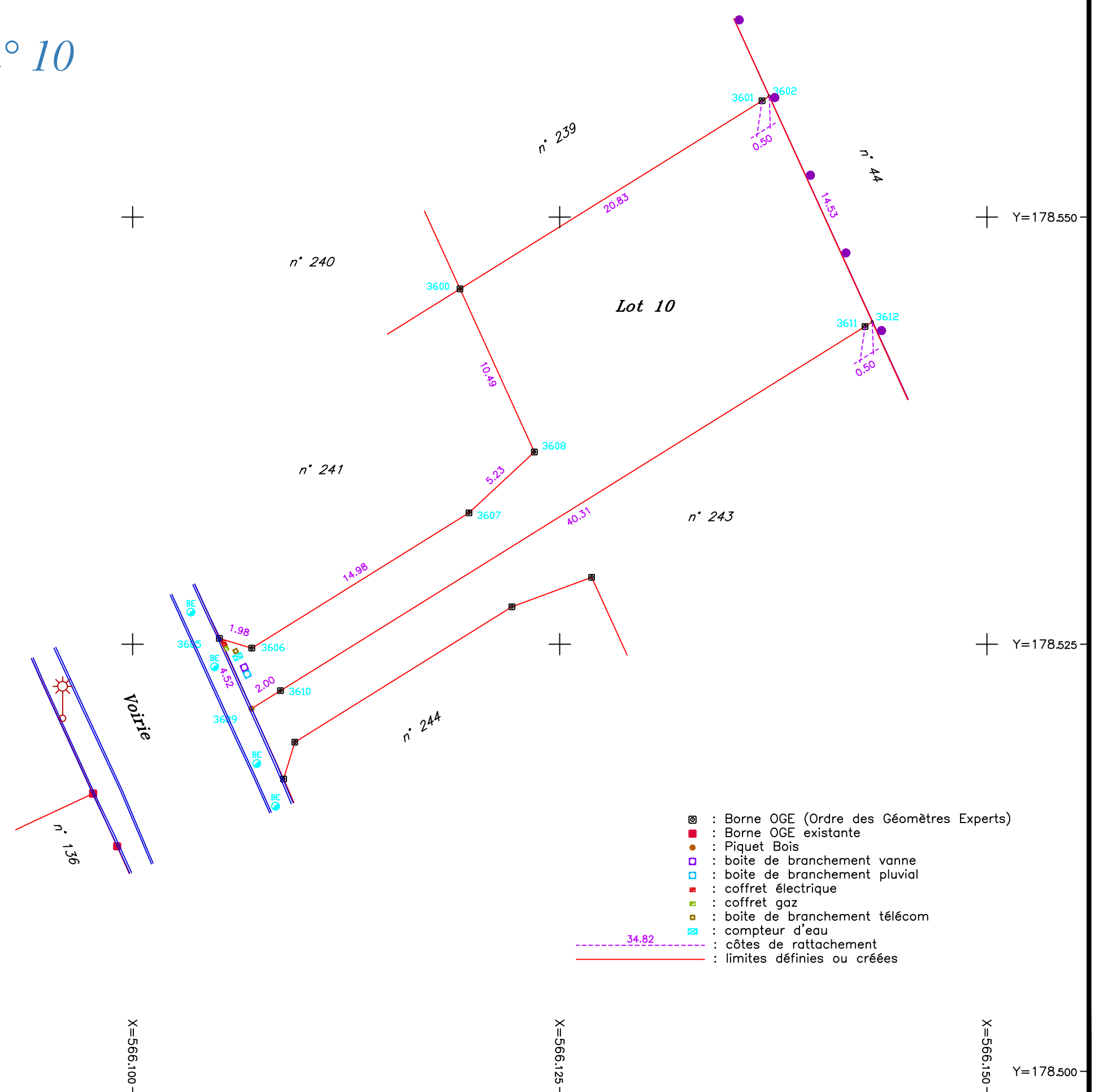

- ⊗ : Borne OGE (Ordre des Géomètres Experts)
- : Borne OGE existante
- : Piquet Bois
- : boîte de branchement vanne
- : boîte de branchement pluvial
- : coffret électrique
- : coffret gaz
- : boîte de branchement télécom
- ⊗ : compteur d'eau
- - - : côtes de rattachement
- : limites définies ou créées

Y=178.500 X=566.100 X=566.125 X=566.150 Y=178.500