

Z.A.C. de *POUILLE*

PLAN DE VENTE et DE BORNAGE Lot n° 71

VENDEUR : S.E.M. 81

ACQUEREUR :

Section : LN N° 219 s = 460 m²

Lieu dit : Pouille

ECHELLE : 1 / 500

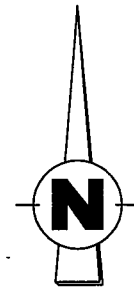

Y=178.400 + + Y=178.400

- : servitude de canalisation souterraine (EP ø1000)
- : servitude de canalisation souterraine (PVC ø 200)

- : Borne OGE (Ordre des Géomètres Experts)
- : Borne OGE existante
- : piquet bois

N°	X	Y
3282	565923.34	178369.42
3283	565925.01	178370.52
3284	565946.85	178385.06
3285	565932.38	178355.84
3286	565934.04	178356.95
3287	565955.87	178371.47

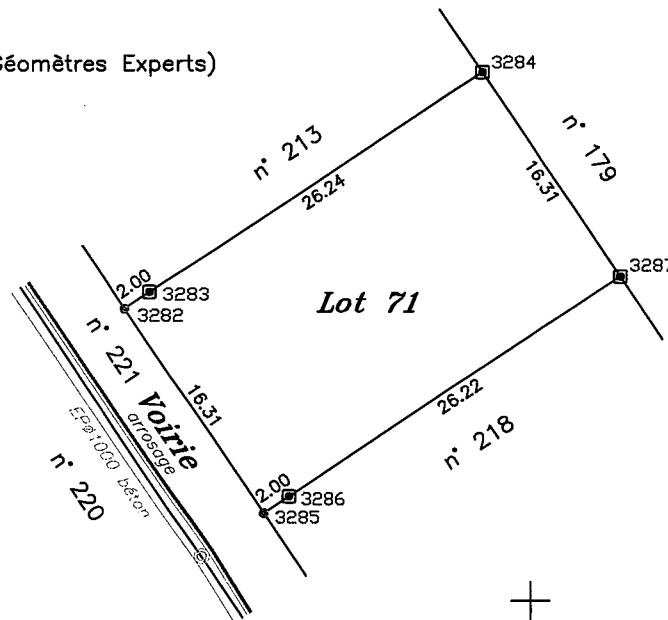

Y=178.350 + + Y=178.350

N.B : - Bornage d'origine effectué avant travaux
 - Les canalisations EP et arrosage existantes ont été mises en place d'après les plans fournis par la SEM 81

Dressé le 18 OCTOBRE 2010 par la
 S.A.R.L. ALBI GEOMETRE EXPERT (AGEX)
 Successeur de Ms René et Jacques BAILLET
 30 rue de Ciron - 81000 ALBI
 Téléphone: 05.63.54.20.76.

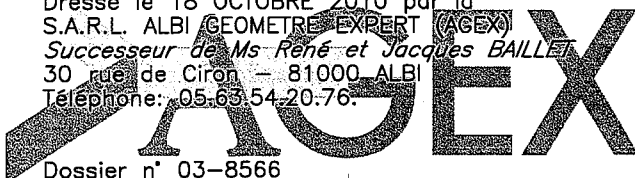

Dossier n° 03-8566