

DEPARTEMENT DE L'AUDE
COMMUNE DE CASTELNAUDARY

Section : AP
Lieu-dit : " Le Pré de Dumas "



ZAC des Vallons du Griffoul

PLAN DE VENTE

Lot 22 : n° 336 S = 403 m²
L' acquéreur Le lotisseur Le Géomètre-Expert

Certifie que le terrain est borné

Ordre des Géomètres-Experts
GÉOLAURAGAIS
3, Av. des Frères ARNAUD
31250 REVEL
Tél : 05.62.18.71.30
N° 2001 C200006

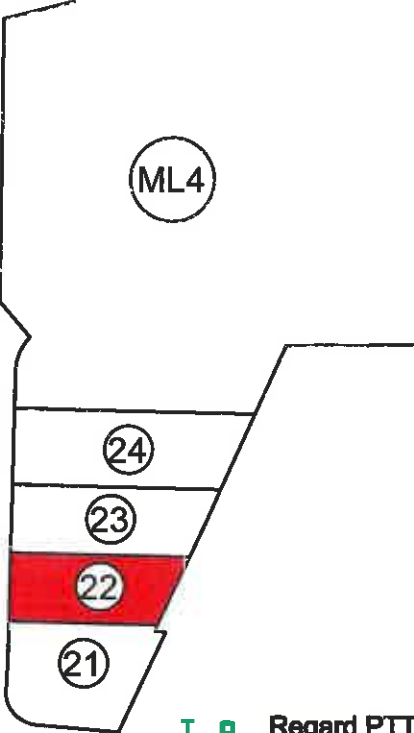
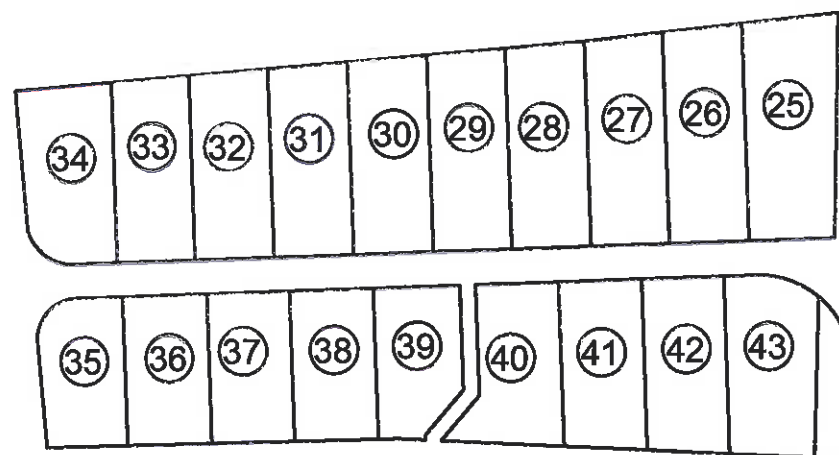

- Clou X Clou
- ⊙ Borne existante
- Périimètre du lot
- - - Bordure privative
- Parking privé - ne peut être clôturé
- Alignement imposé de la construction
- A Regard AEP
- P Regard pluvial
- V Regard vanne
- T Regard PTT
- E Coffret EDF
- G Coffret Gaz

COORDONNEES : Système CC43	Rattachement : TERIA	Date : 13/151
NIVELLEMENT : NGF - IGN 69	Rattachement : Z.E.QS-22	14/02/2013
Fichier dessin : T:\2013\13151\foncier\VENTE\13151-VENTE_LOTIS.dwg		Dessiné par : M.D

GéoLauragais

Michel FERRET
Christophe JALBAUD
Jean-Odon CENAC

Bureau Principal : 3 Avenue des Frères Arnaud - 31250 REVEL
Tél: 05.62.18.71.30 Télécopie: 05.62.18.71.39 E-mail : geometre-expert@geolauragais.fr
Permanence le mercredi : 10 Av. du Général de Gaulle - 11150 BRAM - 04.68.24.72.41
Permanence le mardi : 14 Place Charles de Gaulle - 31590 VERFEIL - 05.62.18.71.30

