



SEM THEMELIA



Commune de Le Séquestre

# Z.A.C. de Camp Countal

## PLAN DE VENTE MACRO-LOT "ECO3" - Lot 47

PLAN D'ENSEMBLE

ECHELLE : 1/1250e

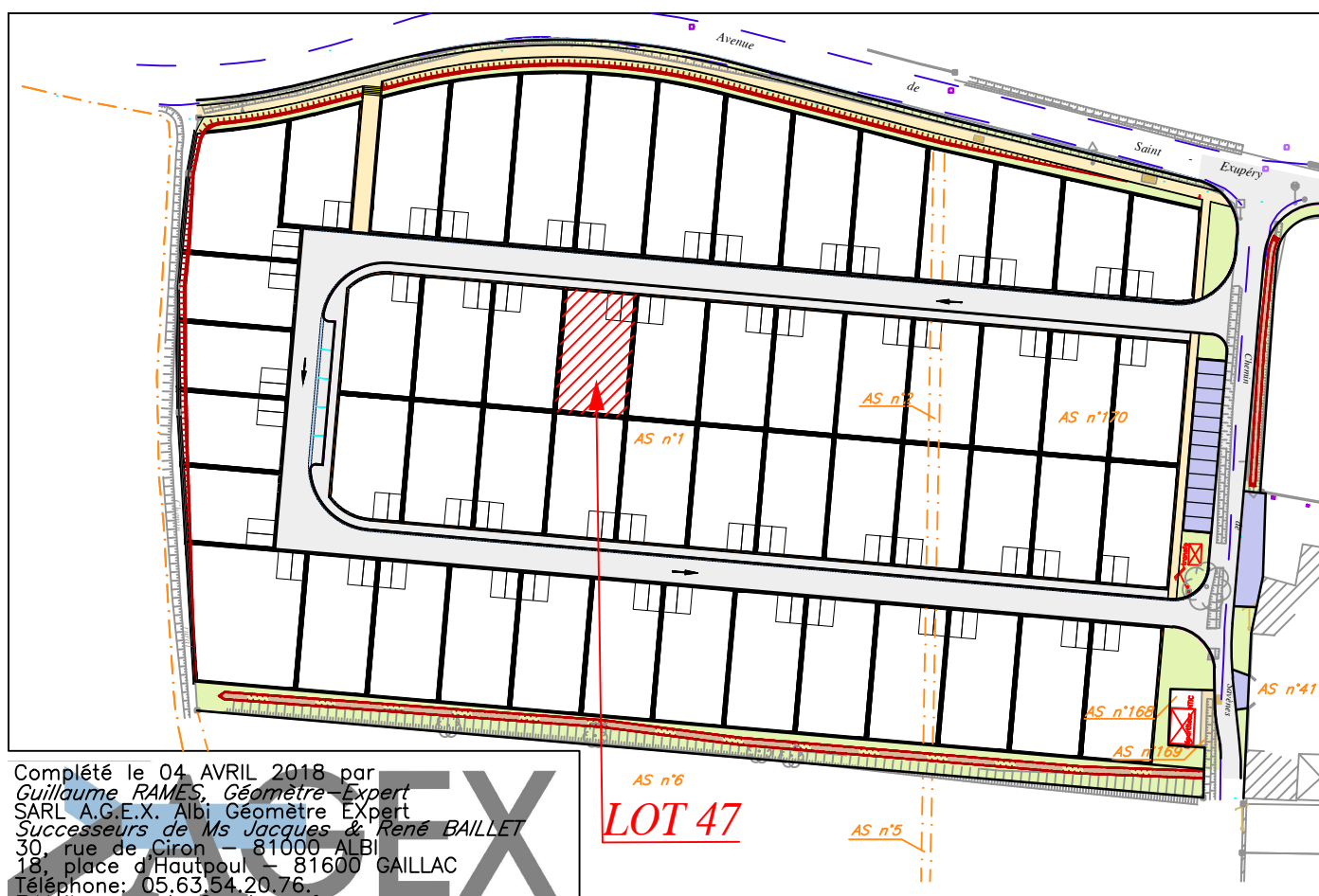

Complété le 04 AVRIL 2018 par  
Guillaume RAMES, Géomètre-Expert  
SARL A.G.E.X. Albi Géomètre-Expert  
Successeurs de Ms Jacques & René BAILLET  
30, rue de Ciron - 81000 ALBI  
18, place d'Hautpoul - 81600 GAILLAC  
Téléphone: 05.63.54.20.76  
E-Mail: geometre@sarlagesx.fr  
Dossier n° 08-10313

**LOT 47**

# PLAN DE MASSE

ECHELLE : 1 / 250

Système X, Y rattaché au  
R.G.F. 93 (CC44)

Section : AS n° 217 s = 272 m<sup>2</sup>

Lieu dit : Savenes

VENDEUR : S.E.M. THEMELIA

ACQUEREUR :

N°	X	Y
6045	1628103.93	3190339.02
6046	1628116.38	3190337.85
7056	1628116.47	3190338.84
7057	1628104.02	3190340.01
7064	1628101.97	3190318.32
7065	1628114.41	3190317.14

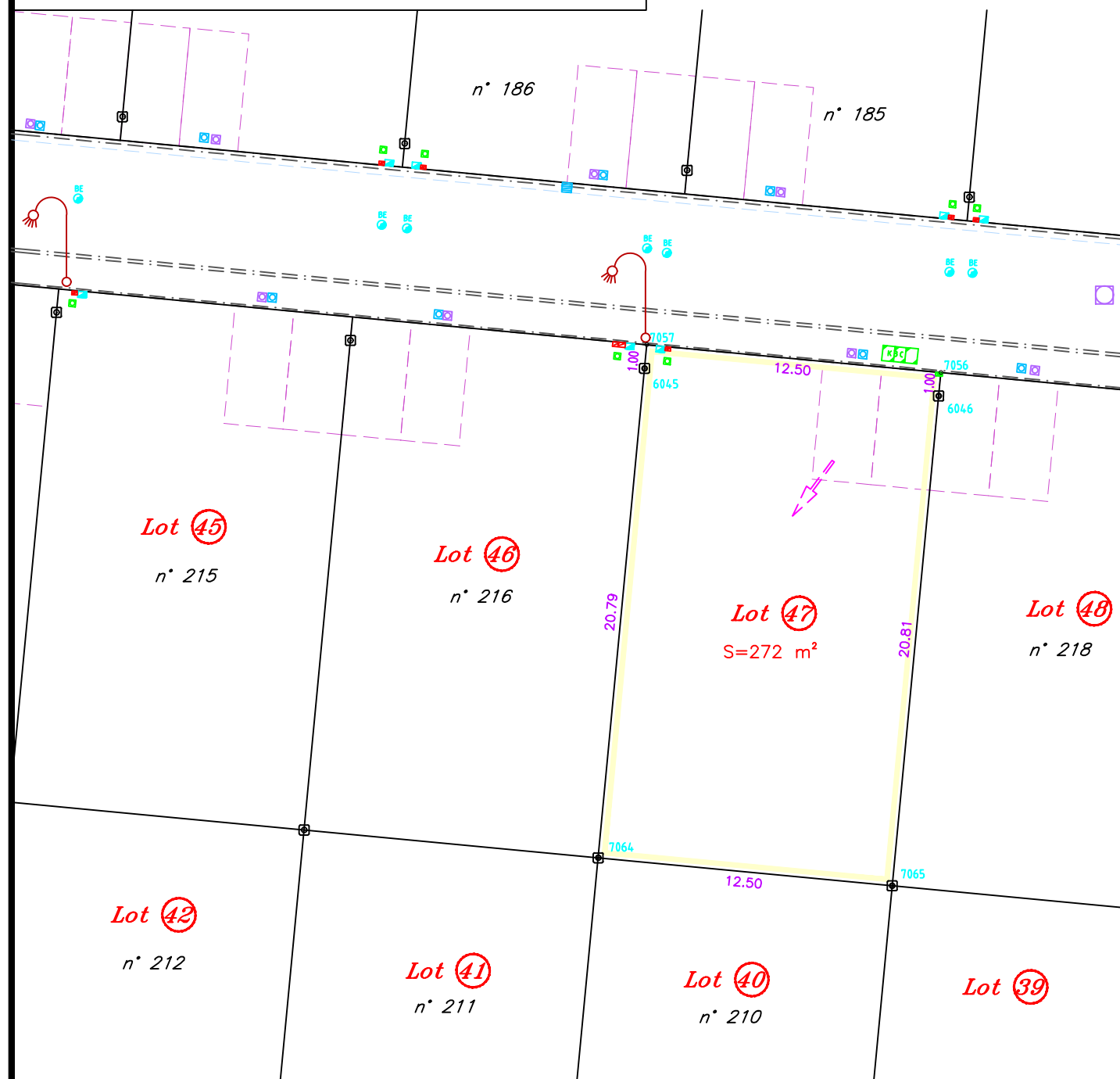
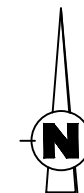

- : périmètre du lot concerné
- : emplacement place de stationnement
- : borne OGE (Ordre des Géomètres Experts)
- : borne OGE existante
- : compteur AEP
- : branchement EP
- : coffret électricité
- : équipements NTIC
- : branchement EU
- ⤴ : candélabre

N.B.: - voir P.V. de bornage dressé par M. BAILLET Jacques, Géomètre-Expert, les 9 et le 10 Septembre 2008, fixant le périmètre de la Z.A.C.

- conformément au plan parcellaire dressé par nos soins le 14/02/2018, ayant créé les parcelles AS n°s 180 à 250 (DA n° 726K du 03/04/2018)