



SEM THEMELIA



Commune de Le Séquestre

# Z.A.C. de Camp Countal

## PLAN DE VENTE MACRO-LOT "ECO3" - Lot 43

PLAN D'ENSEMBLE

ECHELLE : 1/1250e

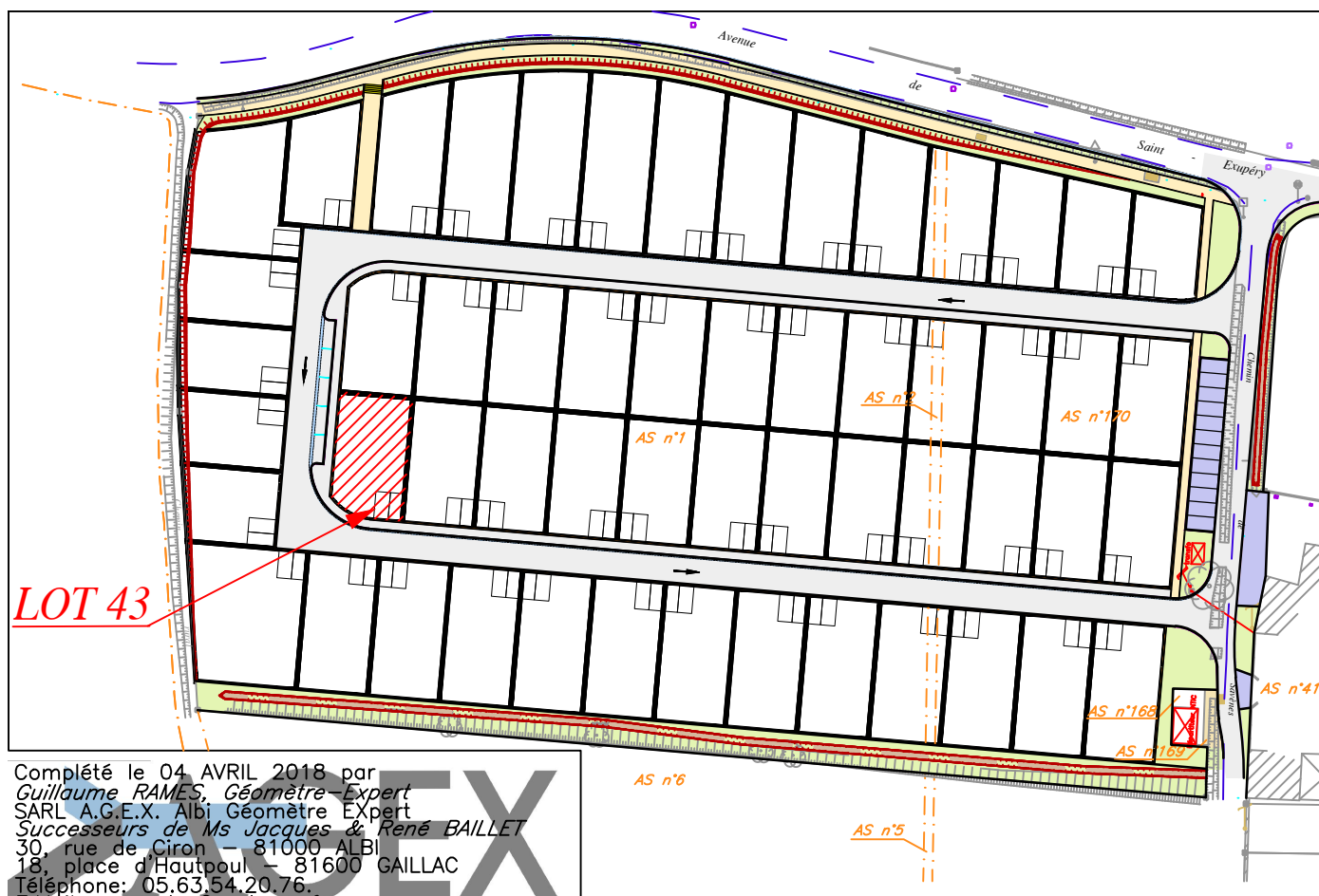

Complété le 04 AVRIL 2018 par  
Guillaume RAMES, Géomètre-Expert  
SARL A.G.E.X. Albi Géomètre-Expert  
Successeurs de Ms Jacques & René BAILLET  
30, rue de Ciron - 81000 ALBI  
18, place d'Hautpoul - 81600 GAILLAC  
Téléphone: 05.63.54.20.76  
E-Mail: geometre@sarlagex.fr  
Dossier n° 08-10313

# PLAN DE MASSE

ECHELLE : 1 / 250

Système X, Y rattaché au  
R.G.F. 93 (CC44)

Section : AS n° 213 s = 276 m<sup>2</sup>

Lieu dit : Savenes

VENDEUR : S.E.M. THEMELIA

ACQUEREUR :

N°	X	Y
6039	1628100.01	3190297.67
6040	1628087.57	3190298.86
7063	1628089.52	3190319.50
7064	1628101.97	3190318.32
7083	1628099.92	3190296.67
7084	1628087.47	3190297.86

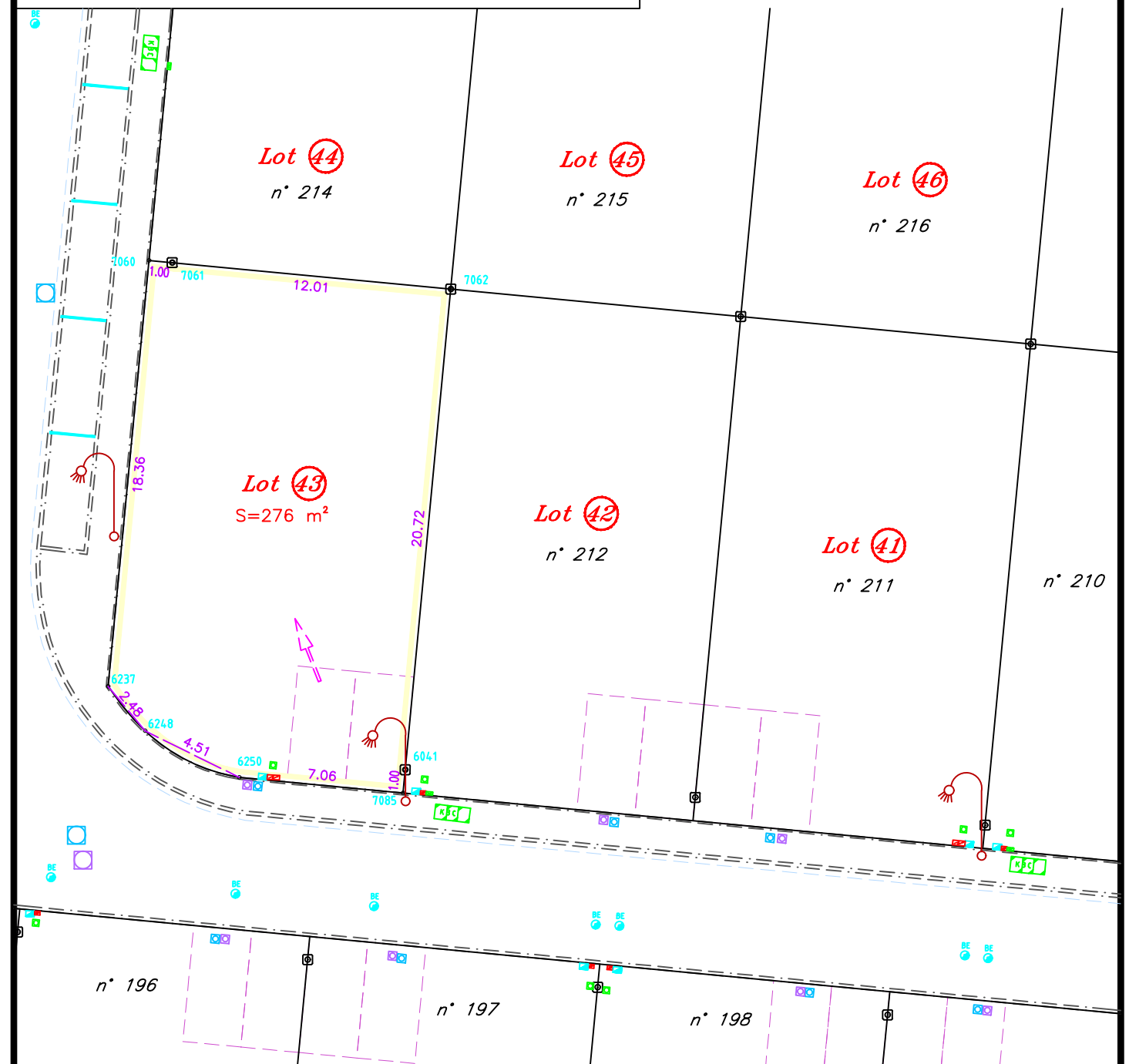

- : périmètre du lot concerné
- - - : emplacement place de stationnement
- ⊗ : borne OGE (Ordre des Géomètres Experts)
- : borne OGE existante
- (bleu) : compteur AEP
- (rouge) : coffret électrique
- (violet) : branchement EU
- (bleu) : branchement EP
- (vert) : équipements NTIC
- (rouge) : candélabre

N.B.: - voir P.V. de bornage dressé par M. BAILLET Jacques, Géomètre-Expert, les 9 et le 10 Septembre 2008, fixant le périmètre de la Z.A.C.

- conformément au plan parcellaire dressé par nos soins le 14/02/2018, ayant créé les parcelles AS n°s 180 à 250 (DA n° 726K du 03/04/2018)