



SEM THEMELIA



Commune de Le Séquestre

Z.A.C. de Camp Countal

PLAN DE VENTE MACRO-LOT "ECO3" - Lot 19

PLAN D'ENSEMBLE

ECHELLE : 1/1250e

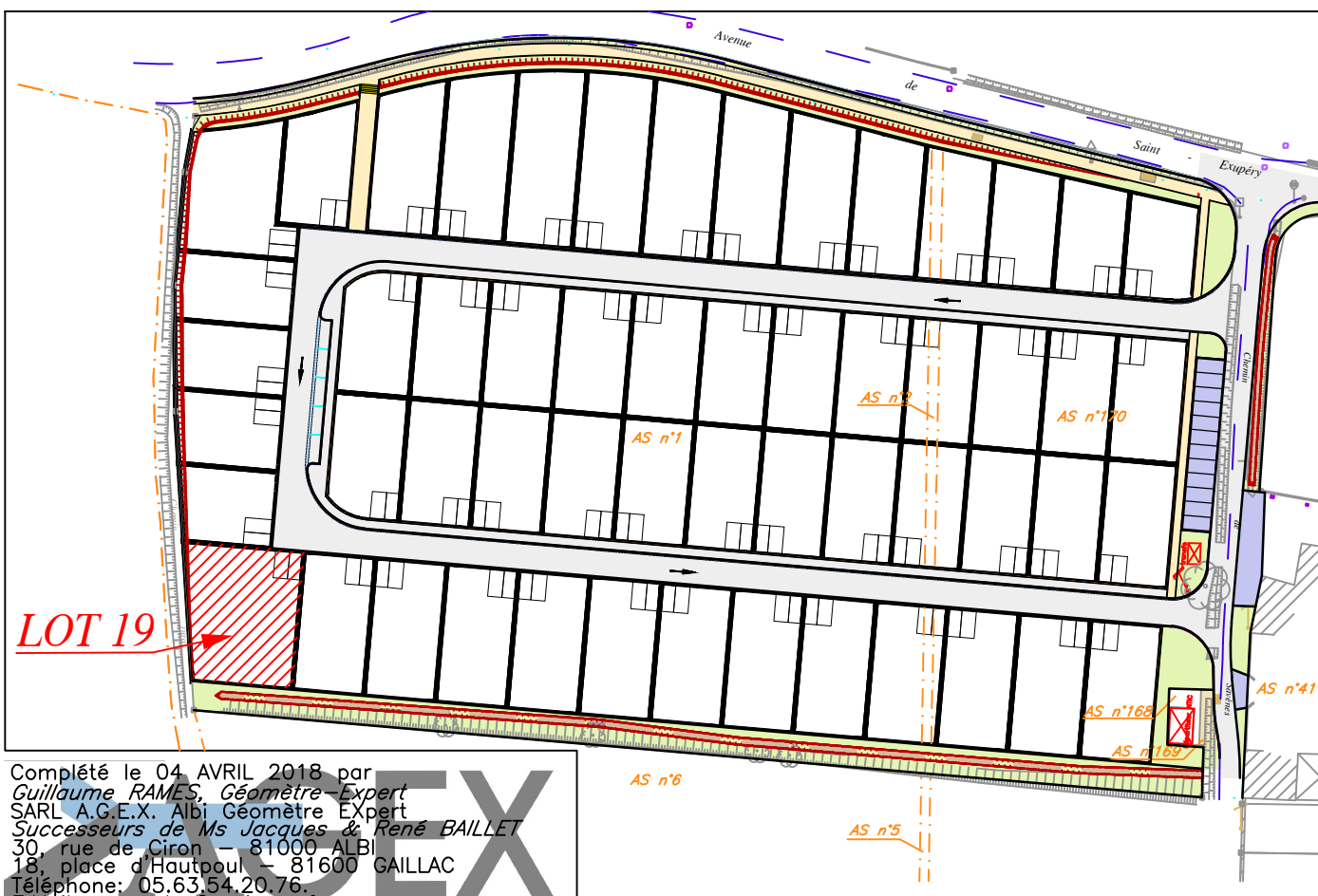

Complété le 04 AVRIL 2018 par
Guillaume RAMES, Géomètre-Expert
SARL A.G.E.X. Albi Géomètre-Expert
Successeurs de Ms Jacques & René BAILLET
30, rue de Ciron - 81000 ALBI
18, place d'Hautpoul - 81600 GAILLAC
Téléphone: 05.63.54.20.76
E-Mail: geometre@sarlagesx.fr
Dossier n° 08-10313

PLAN DE MASSE

ECHELLE : 1 / 250

Système X, Y rattaché au
R.G.F. 93 (CC44)

Section : AS n° 195 s = 466 m²

Lieu dit : Savenes

VENDEUR : S.E.M. THEMELIA

ACQUEREUR :

N°	X	Y
6017	1628051.82	3190294.72
6018	1628058.49	3190293.08
6073	1628037.59	3190296.07
6074	1628056.31	3190270.04
6238	1628052.82	3190294.63
7012	1628058.59	3190294.08
7013	1628038.88	3190271.69

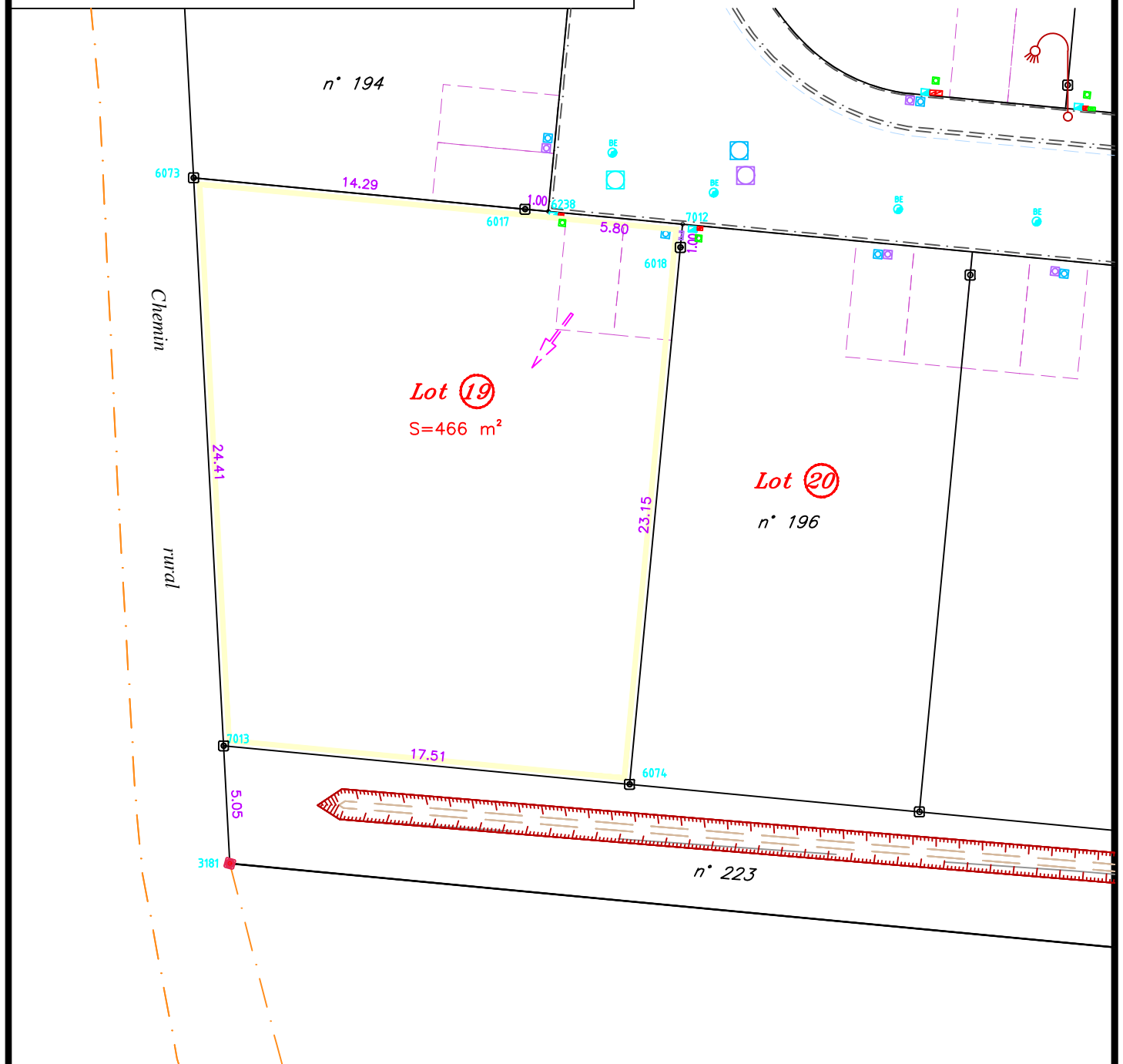

- : périmètre du lot concerné
- : emplacement place de stationnement
- : borne OGE (Ordre des Géomètres Experts)
- : borne OGE existante
- : compteur AEP
- : branchement EP
- : coffret électricité
- : équipements NTIC
- : branchement EU
- ⤵ : candélabre

N.B.: - voir P.V. de bornage dressé par M. BAILLET Jacques, Géomètre-Expert, les 9 et le 10 Septembre 2008, fixant le périmètre de la Z.A.C.

- conformément au plan parcellaire dressé par nos soins le 14/02/2018, ayant créé les parcelles AS n°s 180 à 250 (DA n° 726K du 03/04/2018)